

Detalhe S4
escala 1:25

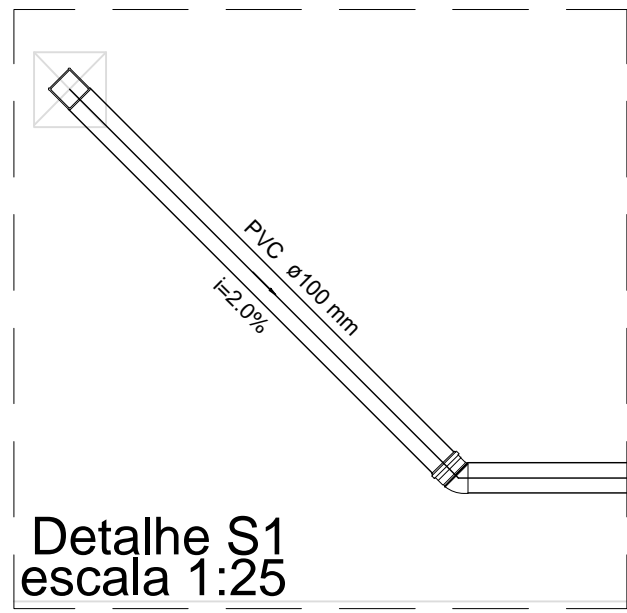

Detalhe S1
escala 1:25

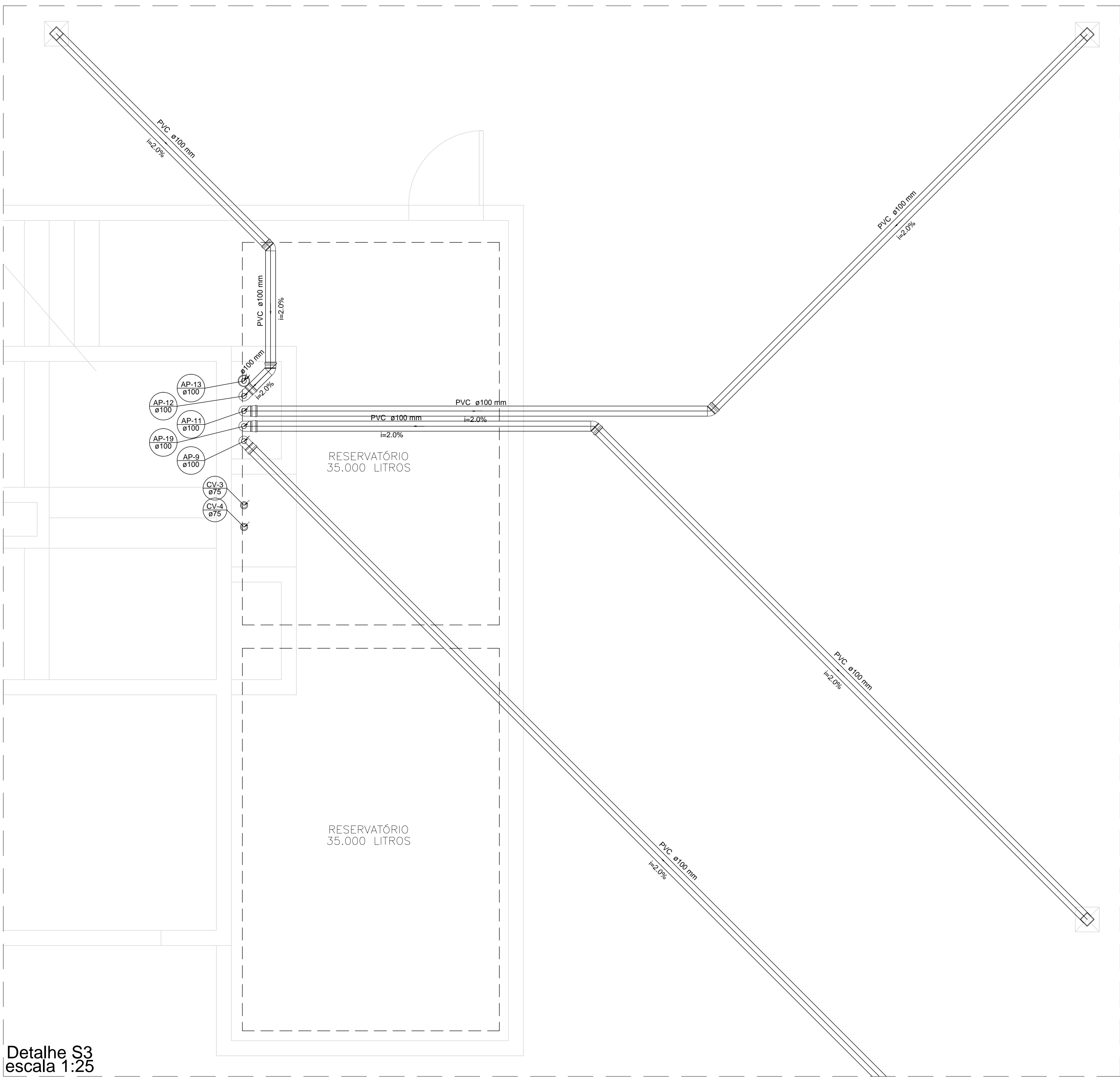

Detalhe S3
escala 1:25

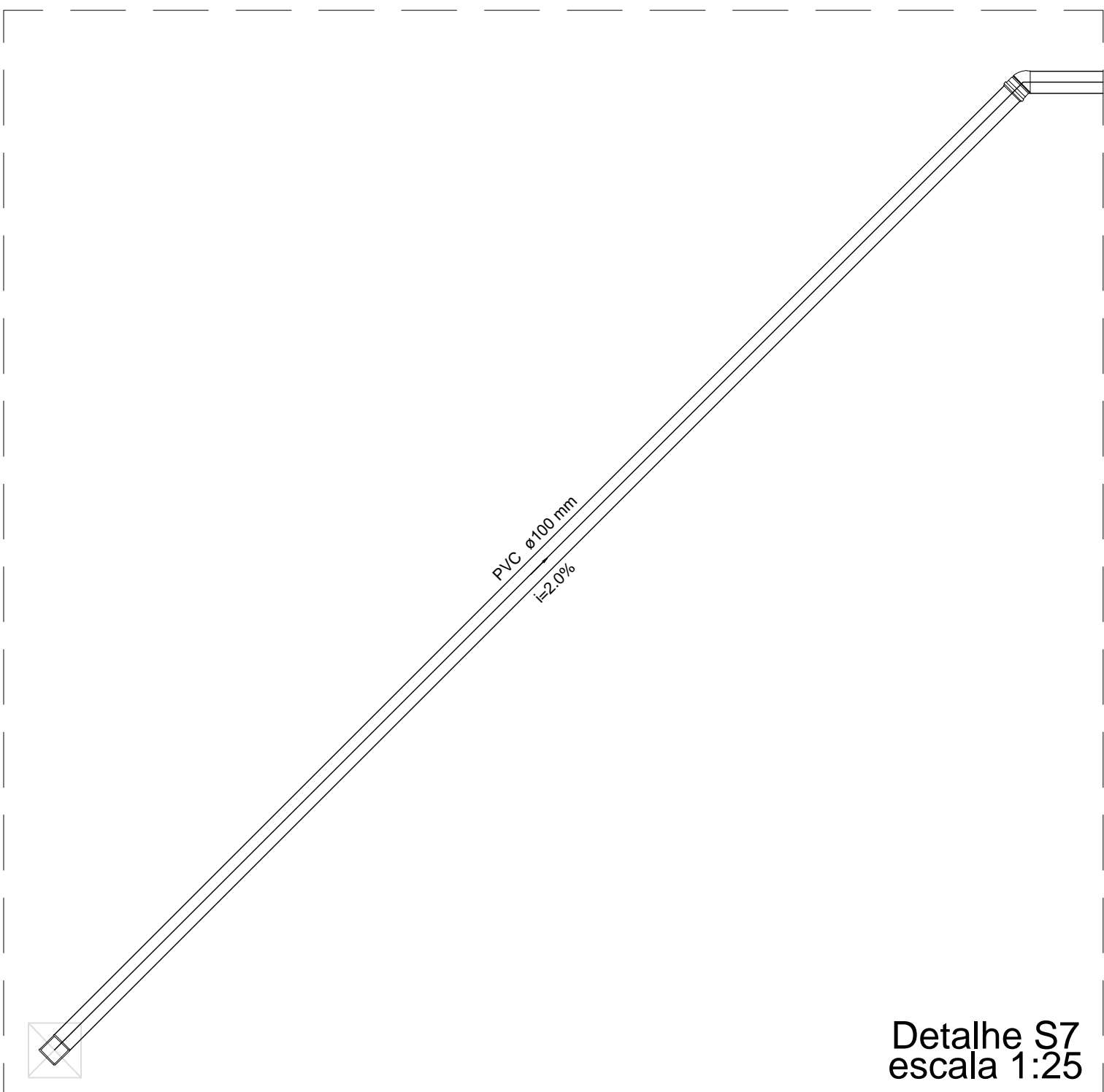

Detalhe S7
escala 1:25

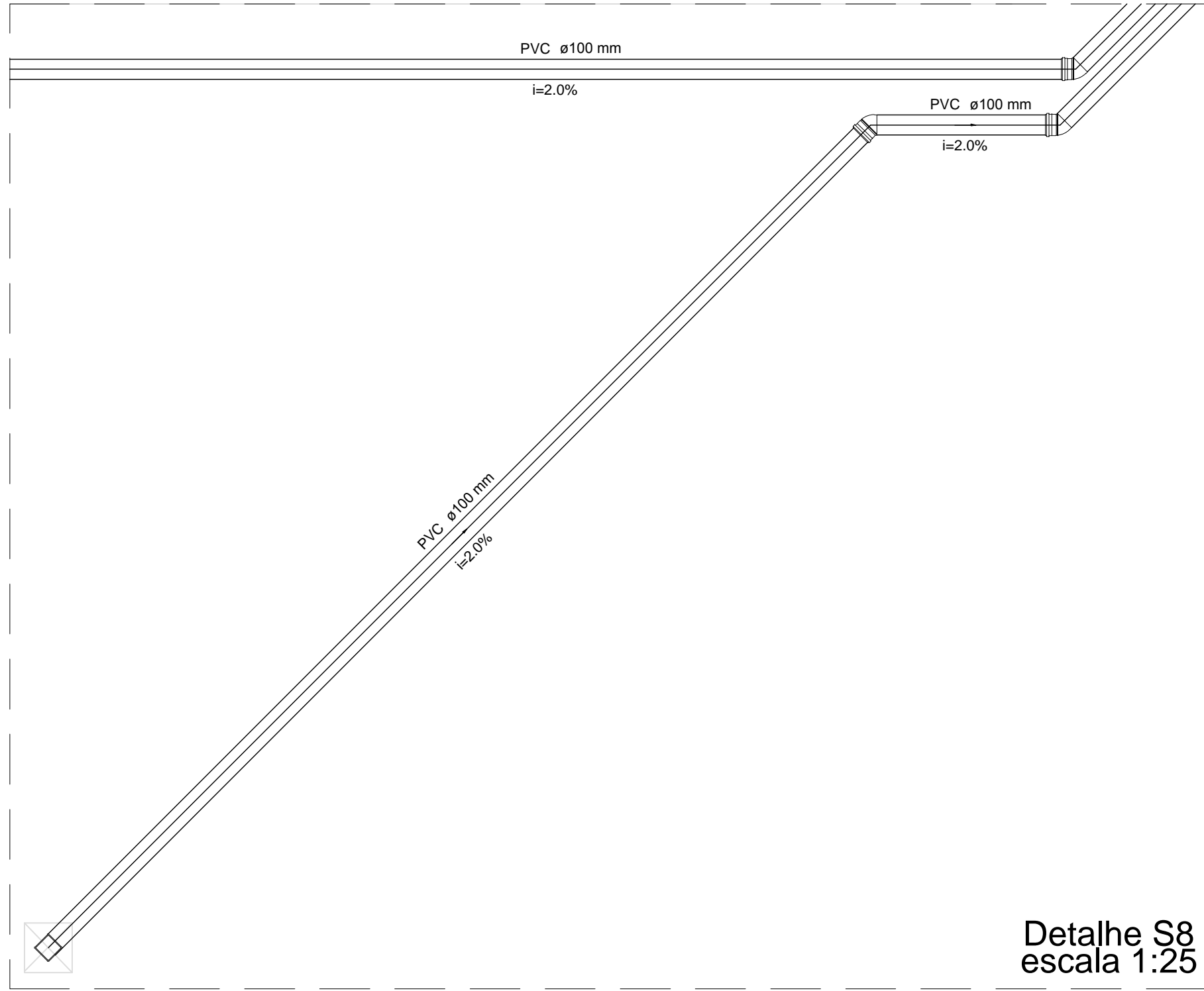

Detalhe S8
escala 1:25

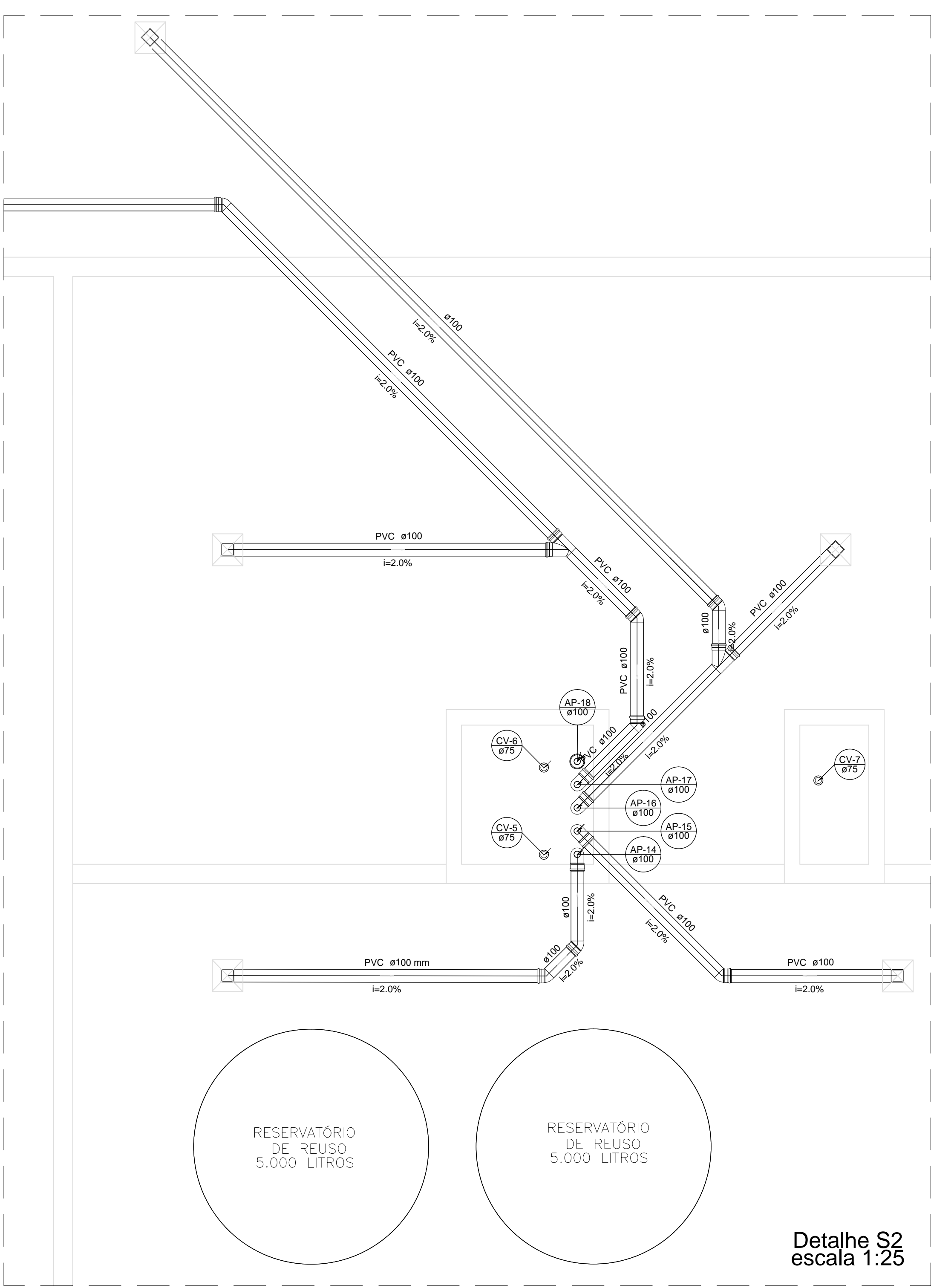

Detalhe S2
escala 1:25

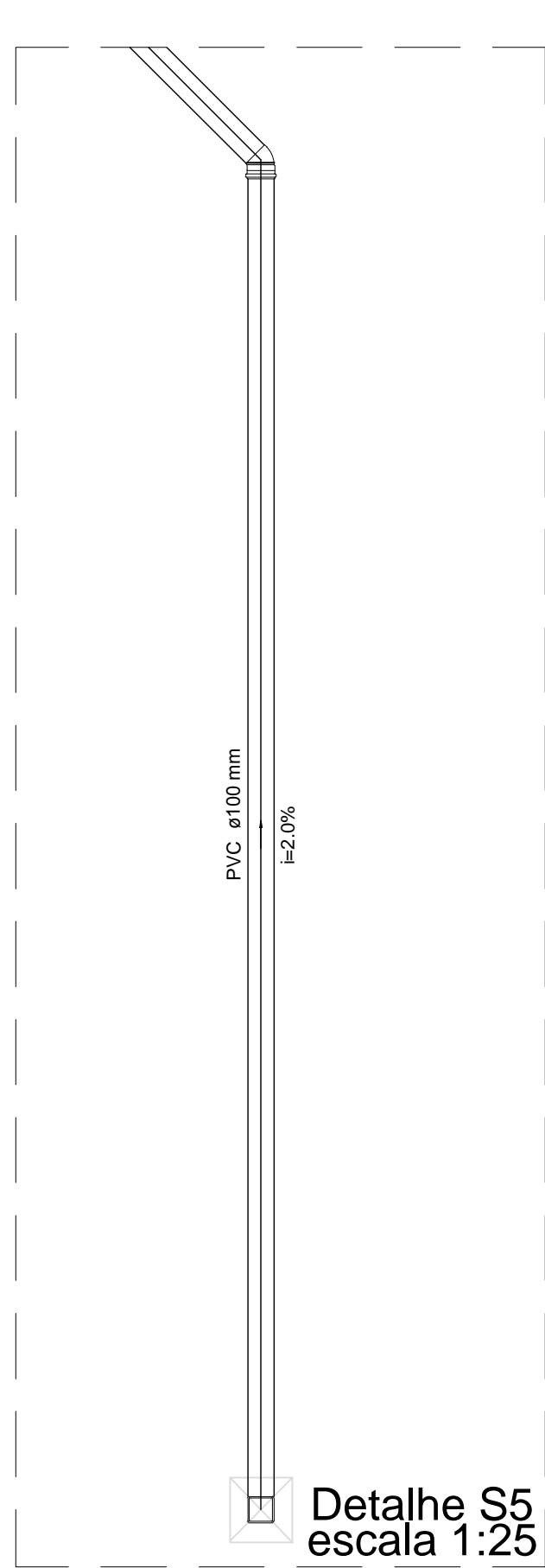

Detalhe S5
escala 1:25

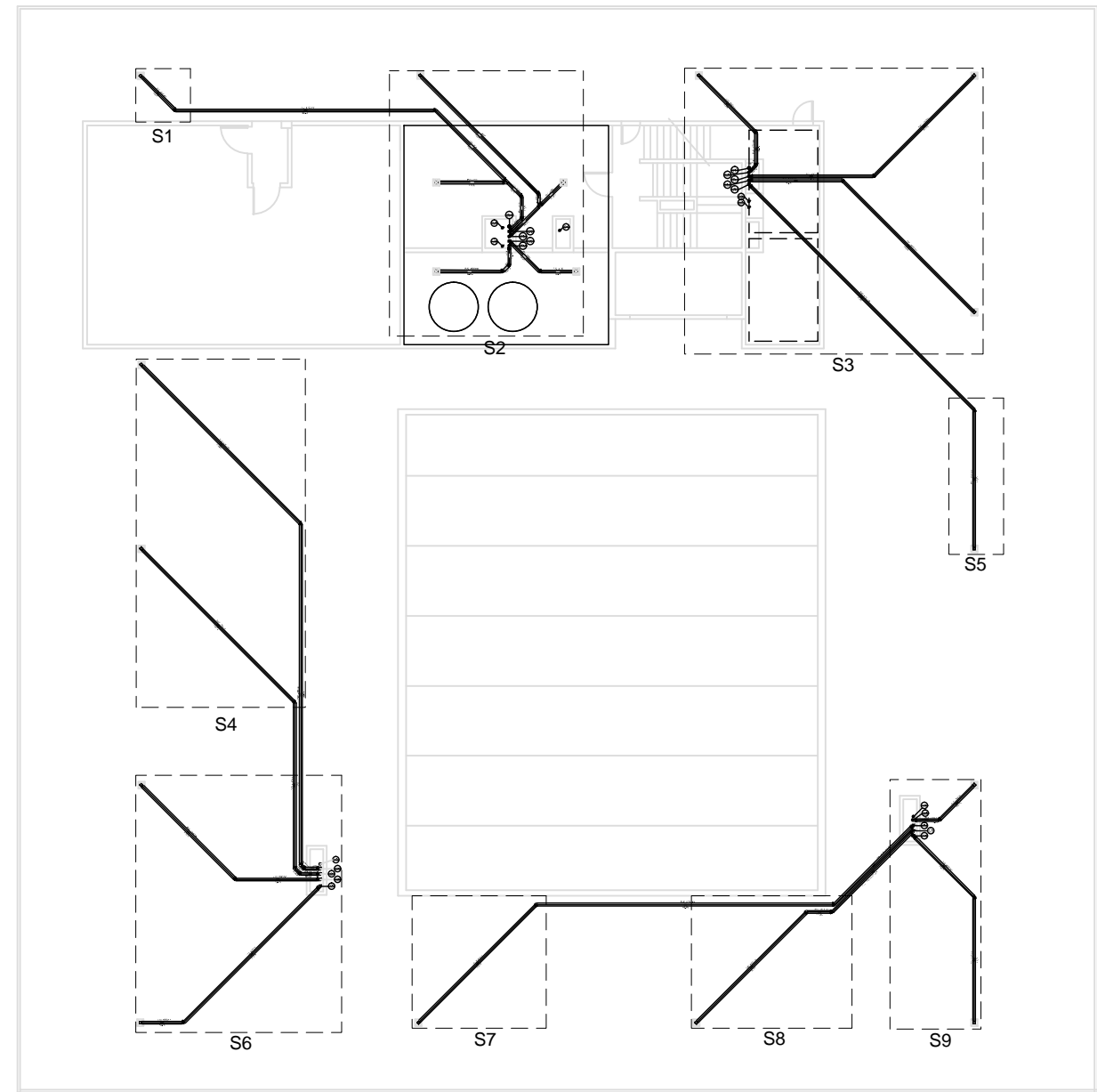

SANITÁRIO - COBERTURA
ESCALA 1:250

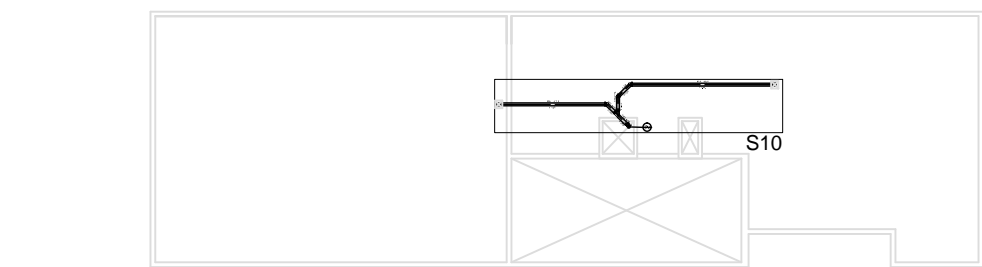

SANITÁRIO - COBERTURA CASA DE MÁQUINAS
ESCALA 1:250

TEXTO

OBSERVAÇÃO:

NBR 5688 - SISTEMA PREDIAIS DE ÁGUAS PLUVIAIS, ESGOTO SANITÁRIO E VENTILAÇÃO - TUBOS E CONEXÕES EM PVC.

NOTAS:

- DIÂMETROS EM MILÍMETROS;
- TODAS AS TUBULAÇÕES SERÃO DE PVC;
- PARA AS TUBULAÇÕES DE ESGOTO SANITÁRIO DECLIVIDADE 2.0%;
- PARA AS TUBULAÇÕES DE VENTILAÇÃO DECLIVIDADE 1.0%.

Revisão: Data: Assunto:

LEGENDA

Legenda	
	Curva 90 graus-desce
	Joelho 45
	Linha simples- coluna
	Raios pluviais
	Terminal de ventilação- coluna



CONTEC serviços de engenharia - EIRELI - ME

MURILLO MARCON CASSIMIRO - EIRELI - ME

CNPJ: 23.640.733/0001-11

CRTA-SP: 3732896

CREA-MG: 020066

CPF: 03.102.112-9

Rua dos Paulistas, 105-A, Santo Antônio / Rua Dona Cândida Nogueira, 17, 153, Vila Renova / São José do Rio Preto-SP - CEP: 13170-000

Telefone (066) 3151-9346-4653

Site: www.contecservicos.com.br - e-mail: contec@contecservicos.com.br

PROJETO HIDROSSANITÁRIO

PROJETO SANITÁRIO- REFORMA E ADEQUAÇÃO - COBERTURAS

Proprietário: FUNDACENTRO - CENTRO TÉCNICO NACIONAL

Órgão Solicitante: FUNDACENTRO - CENTRO TÉCNICO NACIONAL

Local: RUA CAPOTE VALENTE, 710 - SÃO PAULO - SP

Contratante: FUNDACENTRO - CENTRO TÉCNICO NACIONAL

Identificador/Carimbo:

Responsável Técnico: JOSUÉ DIAS DE FREITAS FILHO

Identificador/Carimbo: MURILLO MARCON CASSIMIRO - EIRELI - ME

Arquivo: FUNDACENTRO/HIDROSSANITÁRIO/HID_32-34

Escala: INDICADA

Data: JAN/17

Folha: 32/34